

KRIMINALOMSORGEN

Kunnskapsbaserte endringer

Noen refleksjoner:

- Noen forutsetninger og utfordringer med kunnskapsbasert praksis i kriminalomsorgen
- Dele noen erfaringer om noen beslutninger som ikke har gitt ønsket resultat.

Direktør Knut Bjarkeid
Ila fengsel, forvarings- og sikringsanstalt
Knut.bjarkeid@kriminalomsorg.no

Ila fengsel, forvarings- og sikringsanstalt



KRIMINALOMSORGEN

Kunnskapsbaserte endringer

Forvaring skal være (Ot.prp 46:1999/2000)

noe annet enn.....

Ila fengsel, forvarings- og sikringsanstalt

KRIMINALOMSORGEN

Kunnskapsbaserte endringer



Hei, hvor skal du?

Aner ikke!

Fint da går vi dit....

Ilva fengsel, forvarings- og sikringsanstalt

KRIMINALOMSORGEN

Kunnskapsbaserte endringer



Ilva fengsel, forvarings- og sikringsanstalt

KRIMINALOMSORGEN

Kunnskapsbaserte endringer



Ila fengsel, forvarings- og sikringsanstalt



KRIMINALOMSORGEN

Kunnskapsbasert kriminalomsorg

Hensikt:
Riktige beslutninger på alle nivåer som bygger
det beste forsknings- og kunnskapsunderlaget

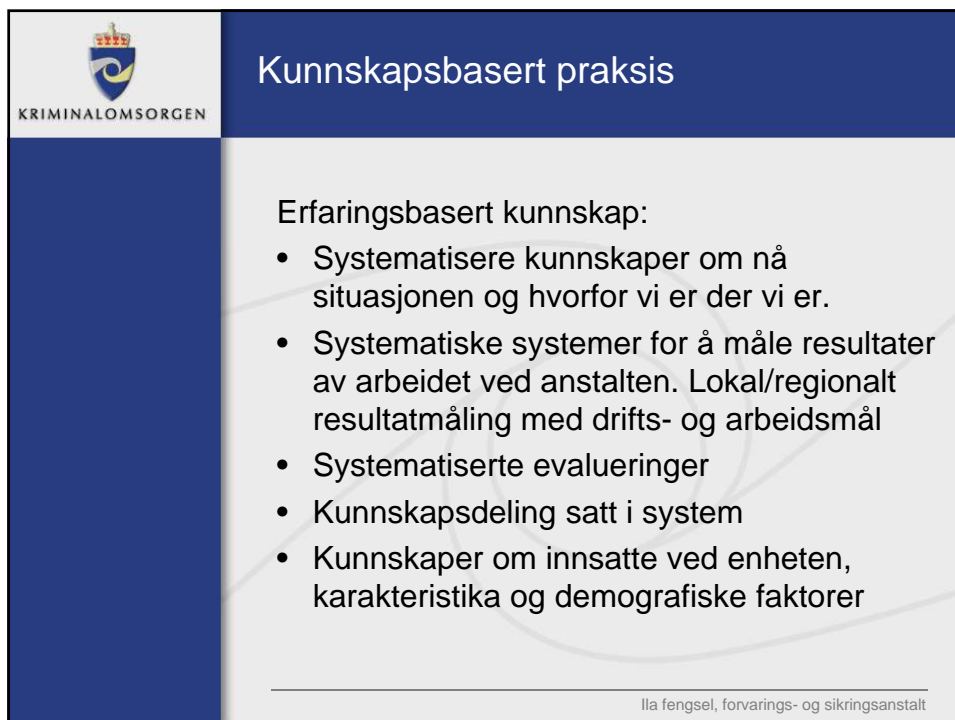
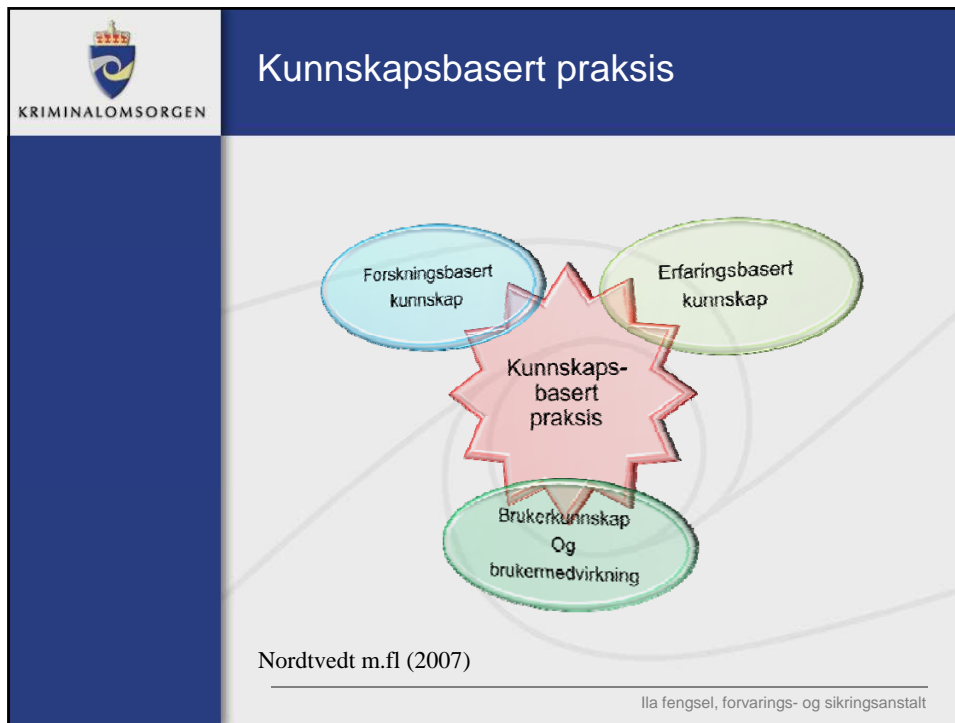

Ila fengsel, forvarings- og sikringsanstalt





KRIMINALOMSORGEN

Kunnskapsbasert praksis

Brukerkunnskaper og medvirkning:

- Problemområder: Bestiller/bruker, brukertilfredshet,
- Brukerundersøkelser rettet mot tiltak

Forskningsbasert kunnskap:

Hva trenger vi å vite om møtet mellom innsatte og tilsatte? Hvor kan forskningen hjelpe oss for å få en kunnskapsbasert praksis?

Ila fengsel, forvarings- og sikringsanstalt



KRIMINALOMSORGEN

Kunnskapsbaserte endringer

- Grunnleggende i kunnskapsbasert praksis er deling av erfaring og læring.
- Ved innføring av forvaring var Ila gjennom en omfattende og omstillingsprosess.
- Kjørt en stor prosess med intern evaluering og kunnskapsinnhenting

Ila fengsel, forvarings- og sikringsanstalt



KRIMINALOMSORGEN

Kunnskapsbaserte endringer

Områder hvor forbedringspotensialet er stort:

- Individrettet arbeidet, tiltak og progresjon
- Strukturert miljøarbeid, innhold og praktisering
- Individuelle atferdsjobbing, strukturering av gjennomføring
- Bemanning og kontinuitet i bemanningen i forvaringsavdelingene
- Få benyttet den miljøfaglige kompetansen
- Ledelsesmessig oppfølging av det individrettede arbeidet
- Troverdige relasjoner mellom avd. betjentene og innsatte
- Håndtering av de grenseløse innsatte
- Bruk av gruppemekanismer i avdelingene
- Motivering av innsatte til å søke seg over til mer åpne soningsforhold
- Bolig ved løslatelse
- Utslusing til åpne enheter
- Unyttig dokumentasjoner
- Manglende mesteringsfølelse hos tilsatte
- Nettverksarbeid

Ilva fengsel, forvarings- og sikringsanstalt



KRIMINALOMSORGEN

Kunnskapsbaserte endringer

Områder med stort forberingspotensial:

1. Strukturert miljøarbeid
Fagstrategien og St.meld. nr. 37
2. Utslusing av forvaringsdømte mot mer åpne soningsforhold og til samfunnet
Forvaringsforskriftene og St.meld. nr. 37

Ilva fengsel, forvarings- og sikringsanstalt

 KRIMINALOMSORGEN	<h2>Miljøarbeid</h2>
	<p>Sliter med:</p> <ul style="list-style-type: none"> • Bruk av gruppemekanismer i avdelingene, møter og fellesskapet i avdelingene • Troverdige relasjoner mellom innsatte og tilsatte • Individuell atferd jobbing • Nyttig og effektiv dokumentasjon <p>Kunnskapsbasert praksis:</p> <ul style="list-style-type: none"> • Hvem er de forvaringsdømte, hva trodde vi hva vet vi i dag? • Lære av program og forskning der? • Tiltak det arbeides med! <p style="text-align: right;"><small>Ila fengsel, forvarings- og sikringsanstalt</small></p>

 KRIMINALOMSORGEN	<h2>Utslusing og prøveløslatelse</h2>
	<p>Sliter med:</p> <ul style="list-style-type: none"> • Utslusing til mer åpne soningsforhold • Kvalitet i prøveløslatelsen <p>Kunnskapsbasert praksis:</p> <ul style="list-style-type: none"> • Doble utfordring • Spesialisering av åpne anstalter • Noen mangler tilbud • Ansvarskommune og sosialloven <p>Tiltak:</p> <ul style="list-style-type: none"> • Kompenserer for motkreftene til en vellykket prøveløslatelse <p style="text-align: right;"><small>Ila fengsel, forvarings- og sikringsanstalt</small></p>

 <p>KRIMINALOMSORGEN</p>	<h2>Forvaringsdømte og residiv</h2>
	<p>Ca 60 er prøveløslatt fra forvaring siden 2004 av disse var 86% tidligere dømt.</p> <p>2 er gjeninnsatt i prøveperioden 2 har fått ny forvaringsdom</p> <p>En kunnskapsbasert kriminalomsorg vil kunne bidra til at de som løslates i fremtiden ikke blir en del av residivstatistikken.</p> <p>Takk for meg!</p> <p><small>Ila fengsel, forvarings- og sikringsanstalt</small></p>